检测报告

报告编号 A2180049120101002C　　第 1 页　共 5 页

申请单位 惠州市仲恺高新区力环包装材料厂

地　　址 广东省惠州市陈江镇五一工业小区

以下测试之样品及样品信息由申请者提供并确认

样品名称	保护膜
样品型号	PC816
客户参考信息	PC817/PC818/PC819/PC820/PC821/PC822/PC823
样品颜色	透明
材料名称	PVC
样品接收日期	2018.04.13
样品检测日期	2018.04.13-2018.04.17
检测要求	根据客户要求，对所提交样品中的铅(Pb)，镉(Cd)，汞(Hg)，六价铬(Cr(VI))，多溴联苯(PBBs)，多溴二苯醚(PBDEs)进行测试。
检测依据	请参见下页。
检测结果	请参见下页。

主　检　张绍祥　　审　核　[illegible]

批　准　郑晴涛　　日　期　2018.04.17

郑晴涛
技术经理

华测检测认证集团股份有限公司 检验检测专用章

No. R169562039

检测报告

检测依据

测试项目	测试方法	测试仪器
铅(Pb)	IEC 62321-5:2013	ICP-OES
镉(Cd)	IEC 62321-5:2013	ICP-OES
汞(Hg)	IEC 62321-4:2013+AMD1:2017 CSV	ICP-OES
六价铬(Cr(VI))	IEC 62321-7-2:2017和/或IEC 62321-5:2013 测试总铬含量	UV-Vis/ICP-OES
多溴联苯(PBBs)	IEC 62321-6:2015	GC-MS
多溴二苯醚(PBDEs)	IEC 62321-6:2015	GC-MS

检测报告

报告编号 A2180049120101002C

检测结果

测试项目	结果	方法检出限
铅(Pb)	N.D.	2 mg/kg
镉(Cd)	N.D.	2 mg/kg
汞(Hg)	N.D.	2 mg/kg
六价铬(Cr(VI))	N.D.	8 mg/kg

测试项目	结果	方法检出限
多溴联苯(PBBs)		
一溴联苯	N.D.	5 mg/kg
二溴联苯	N.D.	5 mg/kg
三溴联苯	N.D.	5 mg/kg
四溴联苯	N.D.	5 mg/kg
五溴联苯	N.D.	5 mg/kg
六溴联苯	N.D.	5 mg/kg
七溴联苯	N.D.	5 mg/kg
八溴联苯	N.D.	5 mg/kg
九溴联苯	N.D.	5 mg/kg
十溴联苯	N.D.	5 mg/kg

测试项目	结果	方法检出限
多溴二苯醚(PBDEs)		
一溴二苯醚	N.D.	5 mg/kg
二溴二苯醚	N.D.	5 mg/kg
三溴二苯醚	N.D.	5 mg/kg
四溴二苯醚	N.D.	5 mg/kg
五溴二苯醚	N.D.	5 mg/kg
六溴二苯醚	N.D.	5 mg/kg
七溴二苯醚	N.D.	5 mg/kg
八溴二苯醚	N.D.	5 mg/kg
九溴二苯醚	N.D.	5 mg/kg
十溴二苯醚	N.D.	5 mg/kg

测试部位/部位描述 带有粘胶的透明塑料薄膜

备注： **对于检测铅，镉，汞之样品已完全溶解。**

-N.D. = 未检出 (小于方法检出限)

-mg/kg = ppm = 百万分之一

检测报告

检测流程

1. 铅(Pb)，镉(Cd)，铬(Cr)

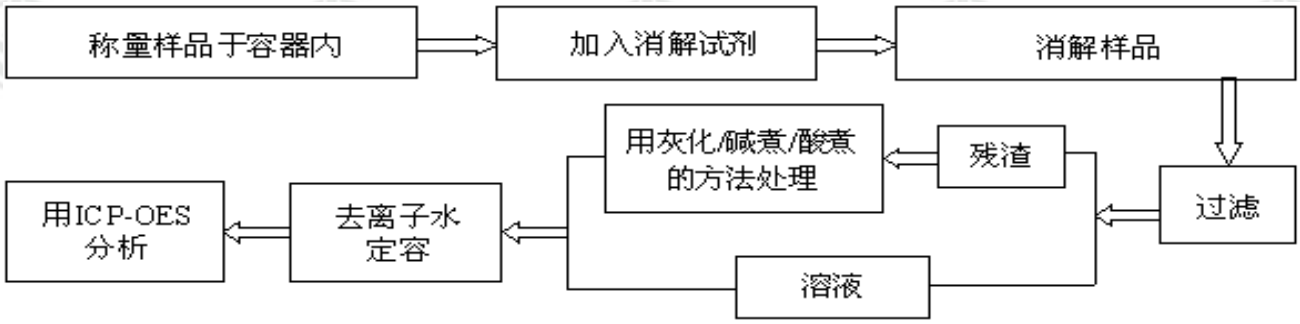

2. 汞(Hg)

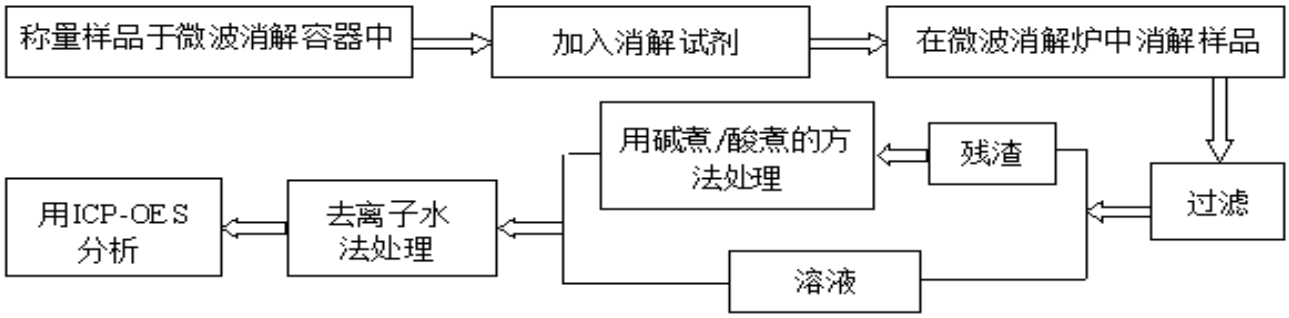

3. 六价铬(Cr(VI))

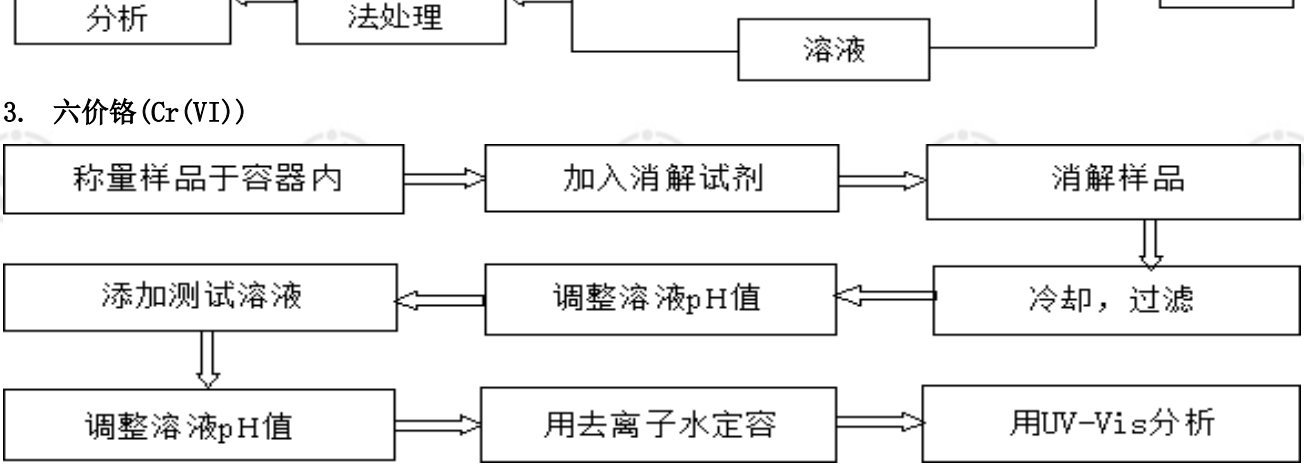

4. 多溴联苯(PBBs)， 多溴二苯醚(PBDEs)

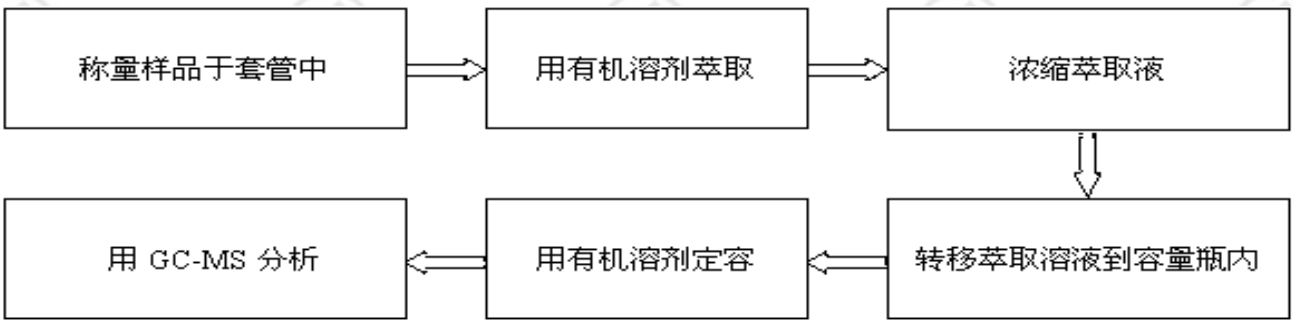

检测报告

样品图片

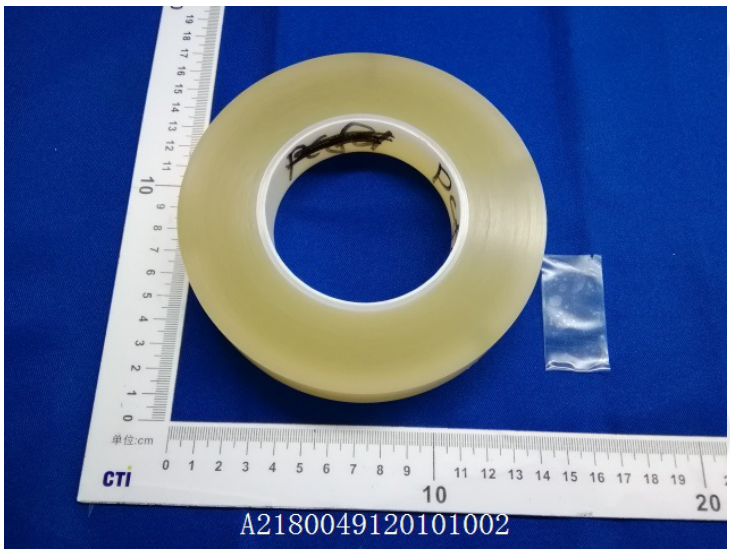

*** 报告结束 ***

声明：

1. 检测报告无批准人签字、“专用章”及报告骑缝章无效；
2. 样品及样品信息由申请者提供，申请者应对其真实性负责，CTI未核实其真实性；
3. 本报告检测结果仅对送测样品负责；
4. 未经CTI书面同意，不得部分复制本报告。